

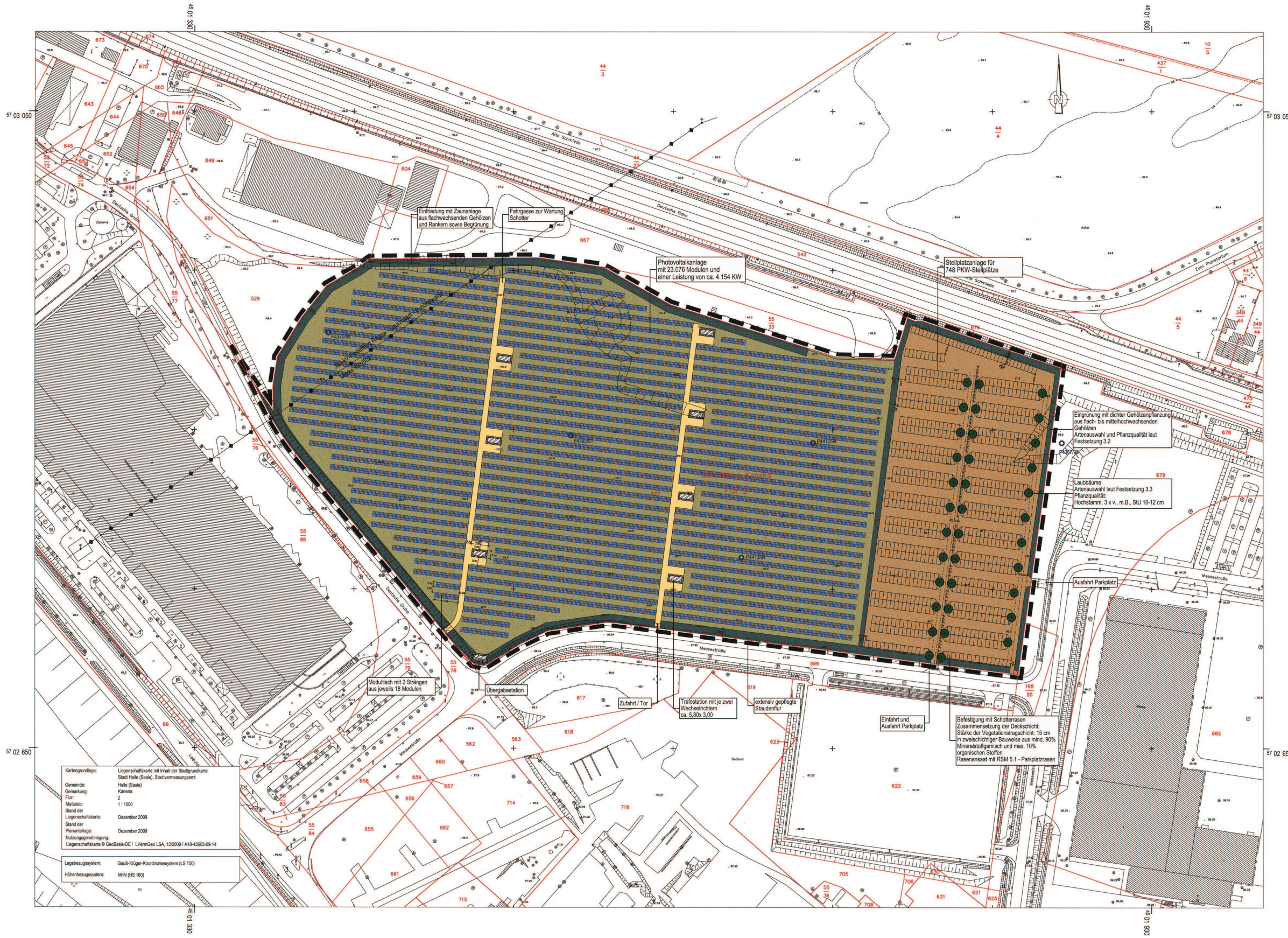

STADT HALLE (SAALE) VORHABENBEZOGENER BEBAUUNGSPLAN NR. 133 "Erweiterung Gewerbegebiet Bruckdorf"



PLANZEICHENERKLÄRUNG

- Grenze des räumlichen Geltungsbereiches
- Photovoltaikanlagen / Module
- Grünland
- Stellplätze
- Schotterrassen
- flache Gehölze / Rarler
- Wege (Schotter)
- Baumstandort
- Zaun mit Tor
- Hochspannungsfreileitung
- Grundwassermessstelle

PLANZEICHEN DER KARTENGRUNDLAGE (auszugsweise)

- nichtförmliches Gebäude
- Wirtschaftsgebäude
- Böschung
- Mauer
- Zaun
- Baum
- Gemarkungsgrenze
- Flurgrenze
- Flurstücksgrenze
- Flurstücknummer

Plan 2 zum vorhabenbezogenen Bebauungsplan Nr. 133
"Erweiterung Gewerbegebiet Bruckdorf"

Halle, den **3. Juli 2010**

i.v. Pöhl
Oberbürgermeister

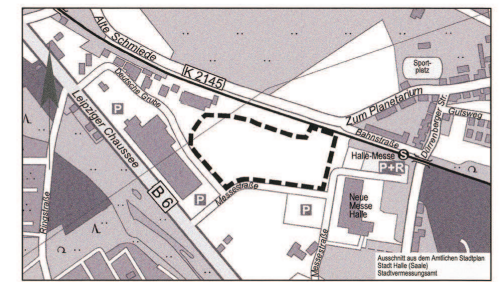

STADT HALLE (SAALE) Vorhaben- und Erschließungsplan zum vorhabenbezogenen Bebauungsplan Nr. 133 "Erweiterung Gewerbegebiet Bruckdorf"

Vorhabenträger	Baugruppe Köhler GmbH Leipziger Chaussee 191f 06112 Halle (Saale)
Planungsbüro	StadtLandGrün Stadt- und Landschaftsplanung Am Kirchtor 10 06108 Halle (Saale)
Aktualitätsstand der Planung	09. Juli 2010 / 3
Gemarkung	Kanena
Flur	2
Maßstab	1:1000
Kartengrundlage	Liegenschaftskarte mit Inhalt der Stadtgrundkarte Stadt Halle (Saale) Stadtvermessungsamt

Kartengrundlage: Liegenschaftskarte mit Inhalt der Stadtgrundkarte
Stadt Halle (Saale), Stadtvermessungsamt

Gemeinde: Halle (Saale)

Gemarkung: Kanena

Flur: 2

Maßstab: 1:1000

Stand der Liegenschaftskarte: Dezember 2009

Stand der Planunterlagen: Dezember 2009

Nutzungsgenehmigung: Liegenschaftskarte © GeoBasis-DE / LVermGeo LSA, 12/2009 / A18-42803-09-14

Lagebezugssystem: Gauß-Krüger-Koordinatensystem (S 150)

Höhenbezugssystem: NNH (HS 160)