Stadt Halle (Saale)

Bebauungsplan Nr. 70.1, 1. Änderung, Wohnbebauung Halle Büschdorf Bierrain/ Diemitzer Graben

Teil A: Planzeichnung

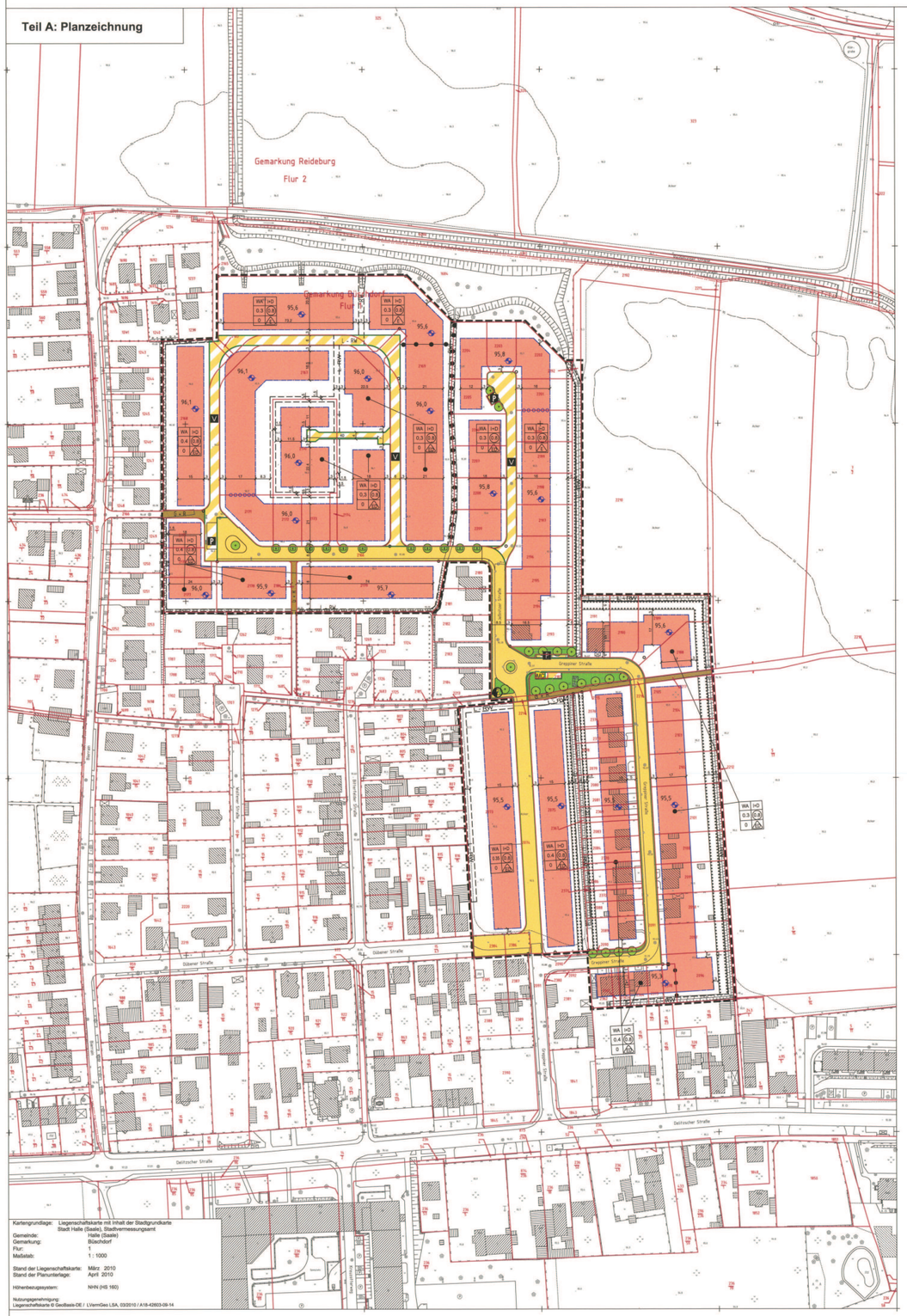
Gemarkung Reideburg
Flur 2
Gemarkung Büschdorf
Flur 1
Dübener Straße
Deitzscher Straße
Gregorer Straße
Büschdorfer Straße
Kastanienallee
Ulmenweg
Ahornweg
Platanenweg
Eichenweg
Lindenweg
Rosenweg
Kirschweg
Pappelweg
Birkenweg
Weidenweg
Buchenweg
Tannenweg
Fichtenweg
Kiefernweg
Lärchenweg
Eschenweg
Hainbuchenweg
Ebenweg
Bierrainer Straße
Diemitzer Straße
Kastanienallee
Sportplatz
Kindergarten
Kirche
Friedhof
Kläranlage
Kläranlage
Kläranlage